



51 Jahre , jeden Dienstag - Wanderungen
Der Volkshochschule Alt-Neuötting und Töging a. Inn e.V.

Oktober 2025

Wanderleitung: Christa Madl, Tel. 08671-85376
Georgenstraße 52 c, 84503 Altötting



Wenn Blätter fallen, Stürme brausen,
die Menschen nach den Hüten sausen,
dann wird uns allen plötzlich klar,
dass dies der erste Herbsttag war.

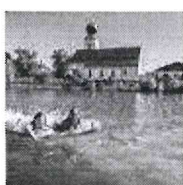
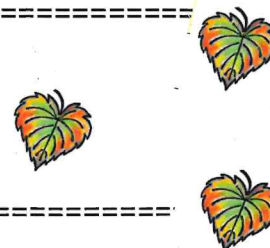

07.10.2025
(2517)

Von Truchtlaching nach Seebruck.

Mit Wfr.: Jakob Kistler u. Christine Ecker

Treffpunkt.: 9:30 Uhr. Am südlichen Ortsende (Rtg. Seebruck) rechts
abbiegen zum Tennisplatz.

**Navi.: (Samermoosweg 12 ,
Truchtlaching).**

Wir wandern zuerst Rtg. Nordwest zur Keltenschanze. Von dort weiter
Rtg. Süden. Über den **"Baumweg"** mit seinen mächtigen,
majestätischen Buchen, kommen wir nach Seebruck am Abfluss der Alz.
Am Uferweg entlang erreichen wir bald das **Restaurant "Seeside"**
(Kupferschmiede). Nach dem Mittagessen geht's über das
(nachgebaute) Keltendorf Stöffling zurück nach Truchtlaching.
Zeitaufwand: vormittag ca 2:15 Std; nachmittag ca 1:15 Std.

14.10.2025
(2518)



Mühldorfer Hart

Mit Wfr.: Helmut Pfaffinger / Eleonore Ismail

Treffpunkt: 9:30 Uhr Parkplatz Innbau Beton (Verbindungsstraße
Mühldorf - Waldkraiburg) Navi: Kraiburger Str. 1, 84562 Mettenheim



Wappen Landkreis Mühldorf

Durch den Mühldorfer Hart geht es zum Rüstungsbunker, weiter zum
Waldlager und über die Kartbahn nach Mettenheim zum Kreuzerwirt
(öffnet extra für uns). Am Nachmittag geht es zurück zum Parkplatz.

Gehzeit: vormittags 3 Stunden (9,4 km) flacher Weg, nachmittags 1
Stunde (3,6 km)

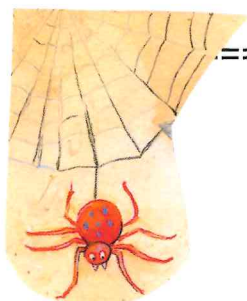

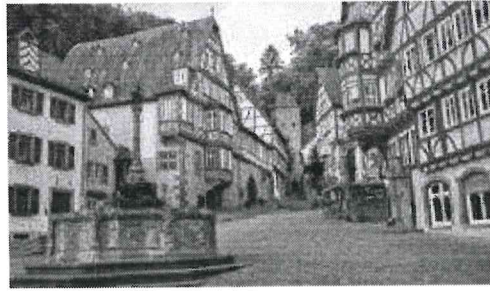

Freitag 17.10.2025 bis Dienstag 21.10.2025

5 Tagesfahrt in den Spessart

(2519)

Mit Wfr.: Christa Madl

1. Tag: Anreise über Würzburg mit Führung in der Residenz. Unser Hotel erreichen wir am späten Nachmittag.
- 2./ 3./ 4. Tag: Es erwarten uns jeden Tag schöne Wanderungen rund um den Spessart.
5. Tag: Nach dem Frühstück erfolgt die Heimreise. Unterwegs ist ein kurzer Stopp bei der Brauerei Kuchlbauer in Abensberg.

Info: bei Christa Madl 08671 85376

Busabfahrtszeiten: Altötting Bahnhof 7:00 Uhr Neuötting Friedhof 7:10 Uhr

=====



=====

28.10.2025

Im Grafenwald bei Kößlarn

(2520)

Mit Wfr.: Sebastian Bichlmaier

Treffpunkt: 9.30 Uhr in 94149 Kößlarn, Waldstraße, am Sportplatz.

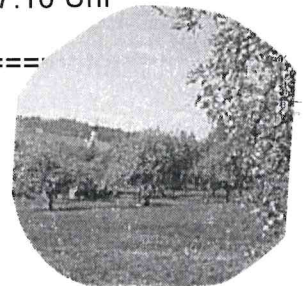

Am Sportplatz starten wir unsere herbstliche Wanderung im Grafenwald. Es geht in südlicher Richtung, entlang am Kößlarn Bach, in den weitläufigen Grafenwald. Im weiteren Verlauf treffen wir auf den Weitwanderweg „Via Nova“. Am südlichen Ende liegt der Aussichtspunkt „Bayerwaldblick“ mit Sicht auf den kleinen Ort Kirn bei Münchham. Im großen Bogen kommen wir dann zurück nach Kößlarn zur Einkehr im **„Gasthof Bimesmeier“**, wo u.a. ein reichhaltiges Büffet auf uns wartet. **Nachmittags gibt es keine Wanderung. Gehzeit ca. 3,5 Stunden für gut 12 km (200 hm), Einkehr erst um ca 13 Uhr, daher evtl. eine kleine Wegzeehrung mitnehmen.**

Parasol

Der Parasol wächst sowohl in Wäldern als auch an Wiesen- und Wegrändern.

Bei jungen Exemplaren ist der Hut noch kugelig und geschlossen, später öffnet er sich schirmartig. An Hut und Stiel sitzen oft dunkle Schuppen.

Achtung: Der Parasol hat einen giftigen Doppelgänger – den Giftriesenschirmling, der allerdings sehr unangenehm riecht.

