Wanderungen jeden Dienstag seit 49 Jahren
Der Volkshochschule Alt-Neuötting und Töging a. Inn e.V.
März 2024
Wanderleitung: Christa Madl, Tel. 08671-85376
Georgenstraße 52 c. 84503 Altötting

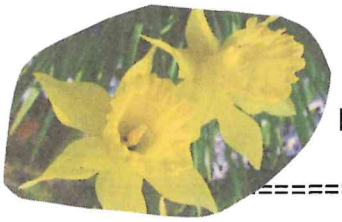

Was knospet, was keimet, was duftet so lind?
Was grünet so fröhlich? Was flüstert im Wind?
Und als ich so fragte, da rauscht es im Hain:
Der Frühling, der Frühling, der Frühling zieht ein!
(Heinrich Seidel)

==========

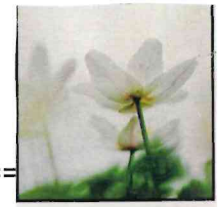

BUSCHWINDRÖSCHEN
Bedeckt den Blätterwald im Frühjahr mit einem dichten weißen Blütenteppich.

05.03.2024 **Wanderung im Mühldorfer Tal**
(2435)
Mit Wfr. Heinz Kasparek
Treffpunkt.: 09:30 Uhr am Volksfestplatz in Mühldorf am Inn

Wir wandern ca. 2 Std. über die Innbrücke und dann am Inn entlang zur St 2550 (alte B12), wo wir zu den Innauen einschwenken. Von dort geht es in Richtung Kloster Ecksberg und durch Altmühldorf zum **„Hotel Bastei"** zum Mittagessen. Anschließend gehen wir ca.1 ¼ Std. am Altmühldorfer Bach zurück zum Volksfestplatz.

==========

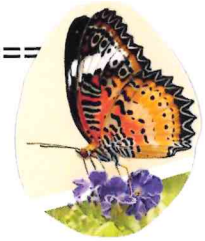

12.03.2024 **Wanderung an der Alz**
(2436)
Mit Wfr.: Erna Hübner
Treffpunkt.: 9.30 Uhr Am Rathaus in Burgkirchen /Alz
Parken in der Tiefgarage am Rathaus (keine zeitliche Begrenzung)

Wir wandern an der rechten Seite der Alz, durch Hirten zum „Gasthaus Bartsch" **(öffnet extra für uns).** Auf den letzten Metern müssen wir einige Treppenstufen bewältigen. Gestärkt und erholt treten wir den Rückweg über Gufflham und durch den Wald zurück zu den Parkplätzen an. Gehzeiten: vormittags 2 ½ Std, nachmittags 1 ½ Std.

==========

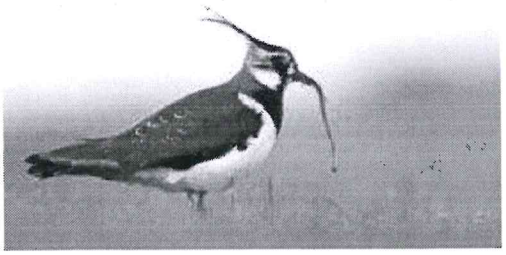

Vogel des Jahres 2024 ist der Kiebitz

Früher galt der Kiebitz (*Vanellus vanellus*) als „Allerweltsvogel". Mit der Trockenlegung von Feuchtwiesen wurde die Landwirtschaft intensiviert. Die standorttreuen Kiebitze brüteten nun auf Flächen mit deutlich gestiegenen Gefahren durch negative Folgen der intensiven Landwirtschaft und durch Prädatoren, die leichter ihre Nester plündern konnten.

Im März herrscht Hochbetrieb am Himmel, Zugvögel läuten den Frühling ein. Beim Gezwitscher kommen Freudengefühle auf. Auch erste Schmetterlinge flattern durch die Lüfte.

Wetterregel

Wenn im März viel Winde weh'n,
wird's im Mai dann warm und schön.

19.03.2024 **Wanderung Höglwörth, Anger zum Porsche Traumwerk**
(2437)
Mit Wfr.:Monika Wagenhuber

Der Bus bringt uns nach Höglwörth, wir umrunden den See und gehen weiter nach Anger. Auf dem Panoramaweg an der Stoisser Ache entlang führt uns der Weg nach Aufham zur Mittagseinkehr im **„Gasthaus Neuwirt“.** Nach dem Essen besuchen wir das **Porsche Traumwerk.** **Der Eintritt beträgt 12.--€.** Dort hat jeder die Möglichkeit die verschiedenen Ausstellungen zu besichtigen. Es gibt dort auch Kaffee und Kuchen, bevor wir am späten Nachmittag den Rückweg nach Altötting antreten.

Anmeldung erforderlich bei Christa Madl, Tel. 08671-85376
Abfahrtszeiten: FH- Neuötting 8.00 Uhr , Bahnhof AÖ 8.10 Uhr

==========

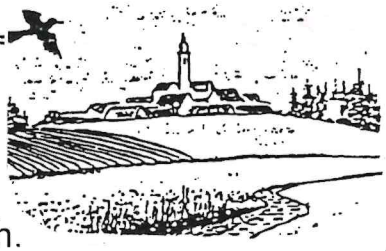

26.03.2024 **Von Reischach nach Erlbach**
(2038)
Mit Wfr.: Doris Rozinski
Treffpunkt.: 9.30 Uhr am Friedhof- Parkplatz in Reischach.

Wir wandern über Maierhof, Moosgrub zur **Wallfahrtskirche St. Leonhardi** nach **Steinhausen.** Weiter führt uns der Weg über Öging nach Erlbach, wo wir im Gasthaus zum Huberwirt einkehren werden. Am Nachmittag führt uns der Weg über Endlkirchen zurück zum Ausgangspunkt.

Gehzeit: vorm.ca. 2¼ Std. nachm.ca. 1 ½ Std.

==========

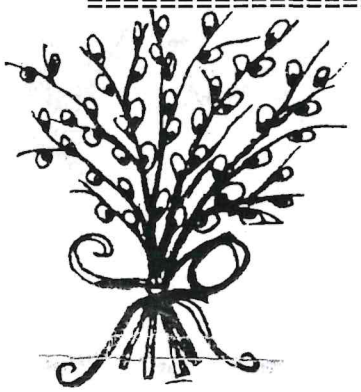

Osterhäschen dort im Grase,
Wackelschwänzchen,
Schnuppernase,
mit den langen braunen Ohren,
hat ein Osterei verloren.
Zwischen Blumen seh ich's liegen
Osterhäschen kann ich's kriegen?

***

Ein frohes Osterfest wünscht allen Wanderfreunden
Christa Madl und ihr Team.